EXPERTO EN NUTRICOSMÉTICA Y COMPLEMENTOS ALIMENTICIOS

Certificado por

cep formación

"Aprende a nutrir la luz que nace en tu interior"

Sira Valenti

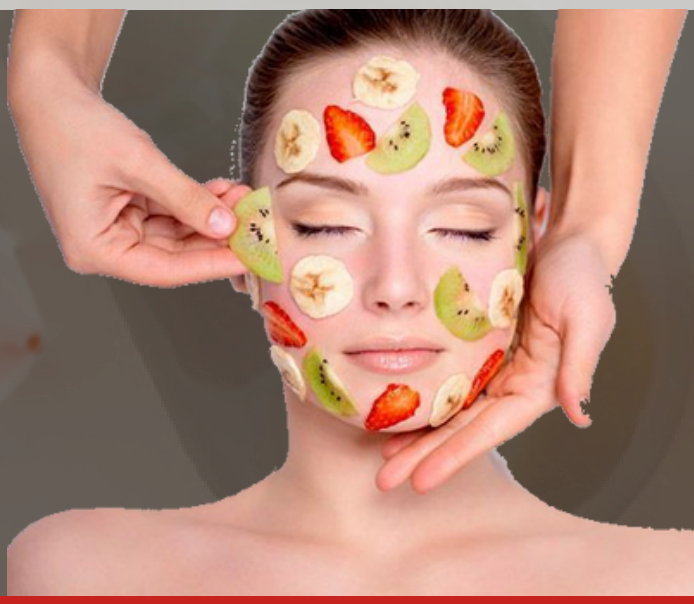

Experto en Nutricosmética y Complementos Alimenticios

¿Qué aprendo?

Especialización técnica en nutricosmética que fusiona ciencia y práctica profesional. Aprenderás a realizar recomendaciones éticas basadas en la evidencia, integrando nutrición, estética y deporte para elevar la calidad de atención y la confianza de tus clientes

¿ A quien va dirigido?

Formación dirigida a profesionales del ámbito de la salud, la estética, el bienestar y el deporte que deseen ampliar sus conocimientos en nutricosmética y complementos alimenticios, aplicándolos de forma segura y responsable en su práctica profesional.

Podrás acceder con 2º de la ESO o EGB

Enfoque Diferenciador

✅ **Visión integral**: cuidado clínico preciso, empatía y atención constante al bienestar.

✅ **Aplicación práctica**: contextos de salud, estética y deporte

✅ **Conocimientos actualizados**: sobre nutricosmética y complementos alimenticios

✅ **Formación vivencial**: aprendizaje basado en la observación clínica y la práctica de campo.

✅ **Criterios claros**: recomendación segura, ética y basada en evidencia

✅ **Comprensión**: relación entre nutrición, piel, estética y rendimiento físico.

www.cursostenerife.es
Formando con conciencia desde 1998
922 219 257 / 618 989 648 / 622 416 020

Experto en Nutricosmética y Complementos Alimenticios

CONTENIDO

Bloque 1 · Fundamentos de Nutricosmética

- Módulo 1 Nutrición, suplementación y salud cutánea
- Módulo 2 Marco legal, seguridad y responsabilidad profesional

Bloque 2 · Complementos Alimenticios

- Módulo 1 Vitaminas y minerales aplicados a la estética
- Módulo 2 Proteínas, aminoácidos y colágeno
- Módulo 3 Lípidos y ácidos grasos esenciales
- Módulo 4 Microbiota, prebióticos y probióticos

Bloque 3 · Nutricosmética Aplicada

- Módulo 1 Antioxidantes y envejecimiento saludable
- Módulo 2 Salud de la piel, cabello y uñas
- Módulo 3 Nutricosmética en la mujer
- Módulo 4 Sueño, estrés y adaptógenos

Bloque 4 · Integración Profesional

- Módulo 1 Interacciones, contraindicaciones y derivación
- Módulo 2 Recomendación profesional aplicada

www.cursostenerife.es
Formando con conciencia desde 1998
922 219 257 / 618 989 648 / 622 416 020

Experto en Nutricosmética y Complementos Alimenticios

Características del Curso

- 48H formación o 12 sesiones de 4h
- Agencia colocación oficial
- Clases presenciales (1 vez en semana)
- Grupos reducidos
- Contenido teorico-práctico

Al terminar amplia conocimientos con

- AUXILIAR DE FARMACIA💊
- AUXILIAR DE ENFERMERÍA🩺
- AUXILIAR EN CLÍNICAS ESTÉTICAS✨
- QUIROMASAJE HOLÍSTICO🙌
- ENTRENAMIENTO PEROSNAL💪
- DIETÉTICA Y NUTRICIÓN🥗
- DERMOCOSMÉTICA🧴

COMPROMISO ❤️

- Con nuestros alumnos.
- Con la formación integral en contenidos, habilidades y destrezas.
- 🌍**Con la sociedad: colaboramos con ONGs de la isla🤝.**
- Con la creación de empleo y la igualdad de oportunidades.
- Con el medio ambiente.
- Con la calidad.

www.cursostenerife.es
Formando con conciencia desde 1998
922 219 257 / 618 989 648 / 622 416 020

!HAZ MATCH CON TU PROFESIÓN

cep formación